

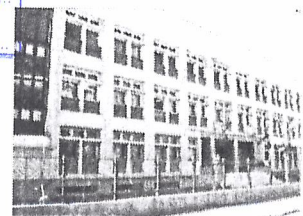

MINISTERUL EDUCATIEI		
INSPECTORATUL ȘCOLAR JUDEȚEAN GIURGIU		
INTRARE NR.	958	
IESIRE NR.	30	01
ZIUA	LUNA	ANUL
		2023

Școala gimnazială „Acad. Marin Voiculescu”
□ Str. Negru Vodă, Giurgiu □ (+40) 0246 230 104
g-mail: scoala.amv@gmail.com



NR. 532 / 27.01.2023

CĂTRE INSPECTORATUL ȘCOLAR JUDEȚEAN
În atenția Comisiei de mobilitate

Conform articolului 43 (alineatul 2) - Metodologia cadru privind mobilitatea personalului didactic de predare din învățământul preuniversitar în anul școlar 2023-2024, vă trimitem spre avizare condițiile specifice de ocupare a posturilor didactice/catedrelor vacante din cadrul etapelor de transfer consimțit între unitățile de învățământ preuniversitar și de pretransfer consimțit între unitățile de învățământ preuniversitar, stabilite de Comisia de mobilitate organizată la nivelul unității de învățământ și aprobate de Consiliul de administrație al unității din data de 27.01.2023.

1. Punctajul acordat la evaluarea dosarului de către Comisia de mobilitate I.S.J. să întrunească minim 65 puncte. (condiție eliminatorie)
2. Calificativele în ultimii 4 ani – Foarte Bine (condiție eliminatorie)
3. Susținerea unui interviu în cadrul unității de învățământ, unde candidatul solicită transfer/pretransfer, interviu evaluat de Comisia de mobilitate organizată la nivelul unității de învățământ – proba eliminatorie, nu se acceptă contestații – punctajul minim obținut (eliminatoriu) – 80 p.

Punctaj detaliat – INTERVIU (punctul 3 din fișa de evaluare) - 100 puncte

- Abordarea unei teme sub aspect științifico-metodic; 30 p
- Abordarea unei teme sub aspect pedagogic; 30p
- Disponibilitatea la activități suplimentare (concursuri, olimpiade, proiecte, examene, activități culturale); 10 p
- Activitatea metodică și științifică în specialitatea postului, dovedită prin participarea la programe de formare continuă cu credite profesionale transferabile în specialitate, în ultimii 5 ani (documente justificative); 10p
- Prezență de spirit, comportarea în condiții de stres; 10p
- Din oficiu. 10p

Total punctaj – 100 puncte.

Nota!

- Toate condițiile sunt obligatorii, neîndeplinirea uneia dintre ele ducând la eliminarea candidatului.
- Interviul este o condiție eliminatorie, punctajul minim obținut de candidat trebuie să fie 80,00. În cazul în care candidatul obține un punctaj mai mic de 80,00 de puncte este declarat RESPINS. Punctajul obținut la interviu nu se poate contesta.
- Proba de baraj constă în punctajul obținut la interviu.
- Nu se admit documente aduse ulterior depunerii dosarului.

DIRECTOR,
PROF. Lăbău Stan Mihaela

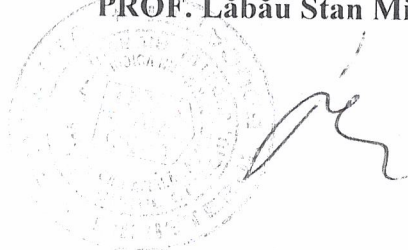

**FIȘA DE EVALUARE
CONDIȚII SPECIFICE**

NR. CRT	CONDIȚIE SPECIFICĂ	PUNCTAJ MAXIM	PUNCTAJ DETALIAT	PUNCTAJ ACORDAT
1.	Punctajul acordat la evaluarea dosarului de către Comisia de mobilitate I.S.J. să întrunească minim 65 puncte. (condiție eliminatorie)	Admis		
2.	Calificativele în ultimii 4 ani -FOARTE BINE (condiție eliminatorie)	Admis		
3.	Susținerea unui interviu în cadrul unității de învățământ: <ul style="list-style-type: none"> - Abordarea unei teme sub aspect științifico-metodic; - Abordarea unei teme sub aspect pedagogic; - Disponibilitatea la activități suplimentare (concursuri, olimpiade, proiecte, examene, activități culturale); - Activitatea metodică și științifică în specialitatea postului, dovedită prin participarea la programe de formare continuă cu credite profesionale transferabile în specialitate, în ultimii 5 ani (documente justificative); - Prezență de spirit, comportarea în condiții de stres; - Din oficiu. 	100 p	<p style="text-align: right;">30 p</p> <p style="text-align: right;">30 p</p> <p style="text-align: right;">10 p</p> <p style="text-align: right;">10 p</p> <p style="text-align: right;">10 p</p> <p style="text-align: right;">10 p</p>	

DIRECTOR,
PROF. Lăbău Stan Mihaela

